

POLE CLERMONTOIS DU VEGETAL
Modernisation du parc de Serres - Site INRAE de Crouël

Patrimoine : 2310----
Bât / Niv : -- / --
Date : Février 2026

Plan de situation - Site INRAE Clermont Crouël

Ech : 1/25000	Phase : DCE Conception / Réalisation	Dessiné par : A.HUART
---------------	--------------------------------------	-----------------------

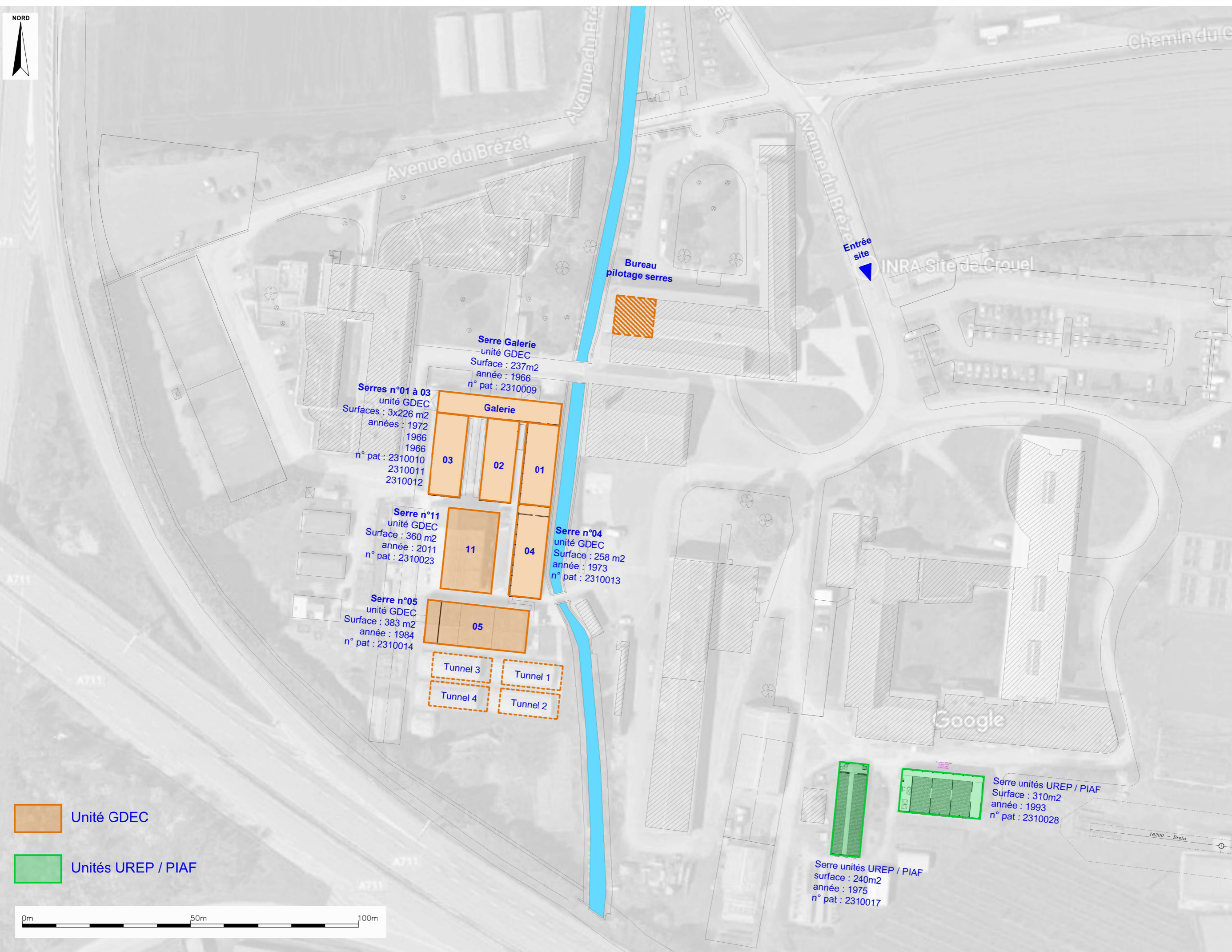

Plan de masse plateau de serres de Crouël

Plan de masse plateau de serres de Crouël		Patrimoine : 2310 ⁰⁰⁰⁰
		Bât / Niv : - / 000
Ech : 1/1000	Phase : DCE Conception / Réalisation	Date : Février 2026
Dessiné par : A.HUART		

POLE CLERMONTOIS DU VEGETAL
Modernisation du parc de Serres - Site INRAE de Crouël

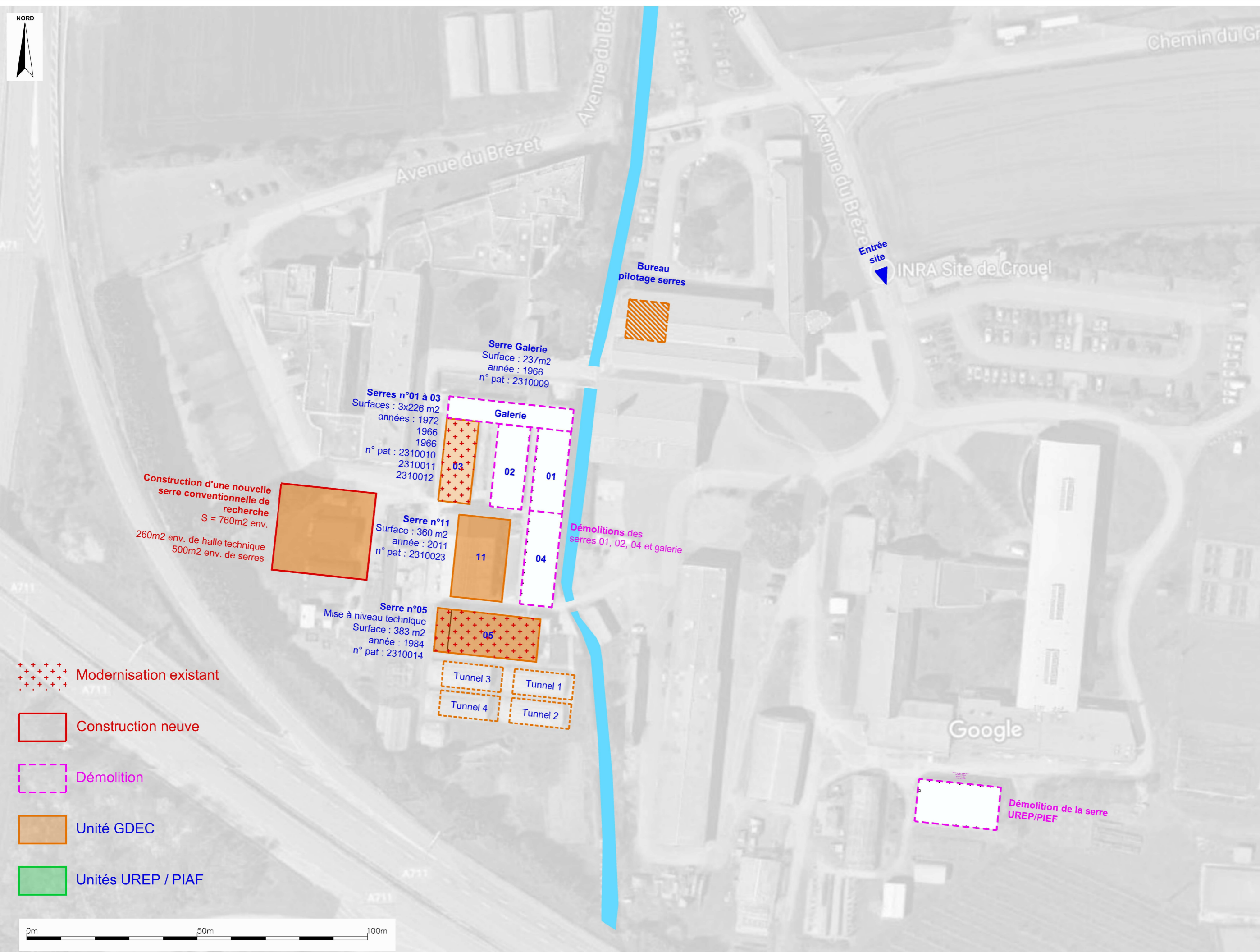

Construction d'une nouvelle
serre conventionnelle de
recherche
S = 760m2 env.
260m2 env. de halle technique
500m2 env. de serres

Serres n°01 à 03
Surfaces : 3x226 m2
années : 1972
1966
1966
n° pat : 2310010
2310011
2310012

Serre Galerie
Surface : 237m2
année : 1966
n° pat : 2310009

Serre n°11
Surface : 360 m2
année : 2011
n° pat : 2310023

Serre n°05
Mise à niveau technique
Surface : 383 m2
année : 1984
n° pat : 2310014

Démolitions des
serres 01, 02, 04 et galerie

Démolition de la serre
UREP/PIEF

Modernisation existant

Construction neuve

Démolition

Unité GDEC

Unités UREP / PIAF



POLE CLERMONTOIS DU VEGETAL
Modernisation du parc de Serres - Site INRAE de Crouël

Patrimoine : 2310---
Bât / Niv : - / -
Date : Février 2026

Plan masse - Principe projet de modernisation		
Ech : 1/1000	Phase : DCE Conception / Réalisation	Dessiné par : A.HUART

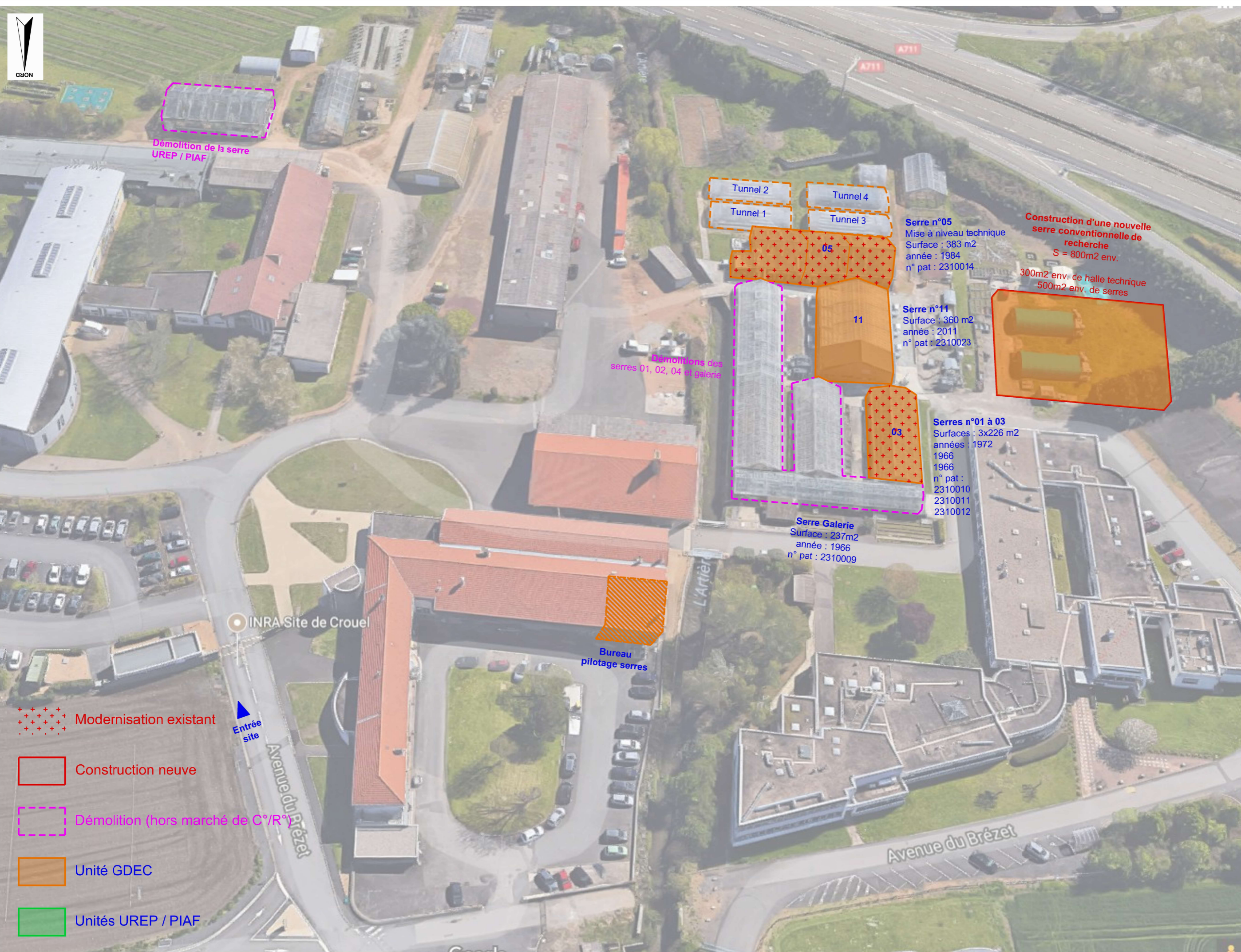

Plan masse - Principe projet de modernisation			
Ech : 1/1000	Phase : DCE Conception / Réalisation	Dessiné par : A.HUART	Patrimoine : 2310---
			Bât / Niv : -- / --
			Date : Février 2026

POLE CLERMONTOIS DU VEGETAL

Modernisation du parc de Serres - Site INRAE de Crouël

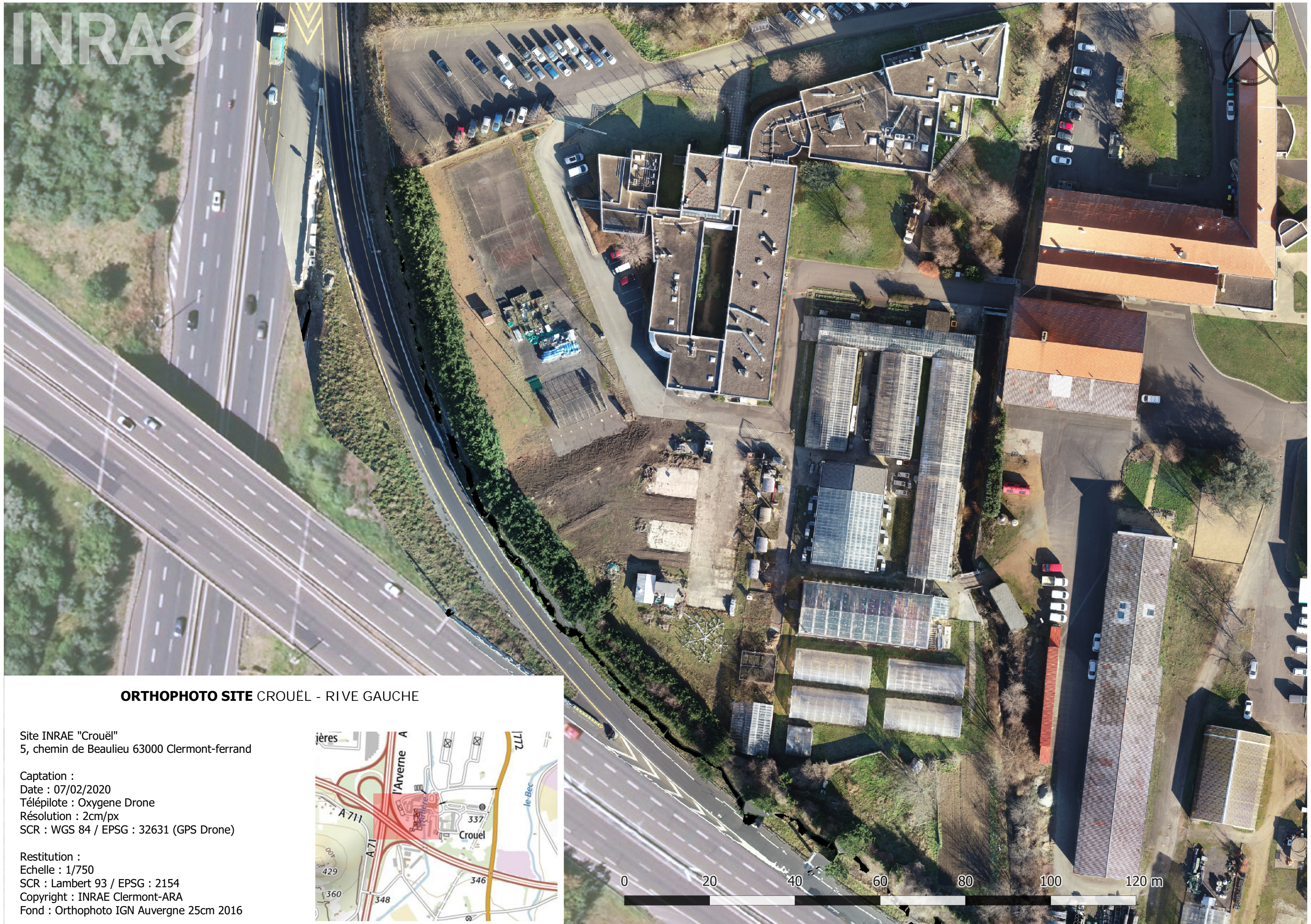

ORTHOPHOTO SITE CROUËL - RIVE GAUCHE

Site INRAE "Crouël"
5, chemin de Beaulieu 63000 Clermont-ferrand

Captation :
Date : 07/02/2020
Télépilote : Oxygene Drone
Résolution : 2cm/px
SCR : WGS 84 / EPSG : 32631 (GPS Drone)

Restitution :
Echelle : 1/750
SCR : Lambert 93 / EPSG : 2154
Copyright : INRAE Clermont-ARA
Fond : Orthophoto IGN Auvergne 25cm 2016

